地域みんなで楽しもう

のぞみが丘文化祭

11/15 日 10:00-13:30

場所：灰塚コミュニティセンター

昔のおもちゃで遊ぼう



昔のおもちゃと
迷路ゲームで遊んでみよう！

思い出の映像を見よう！



灰塚コミュニティセンターに
保管されている
映像と写真を見よう！

バザー



和室：うどん・炊込みご飯(11:00～)
研修室：コーヒー・駄菓子・枝豆
飲料(ジュース・お酒等)

農産物品評会・即売会



農産物受付　9:00～10:00
即売会　表彰式終了後～

重量当てクイズ



投票時間　11時30分まで
場　所　玄関ホール

秋の作品展示会



15日(日)10:00～13:30
16日(月)～21日(土)9:30～16:30

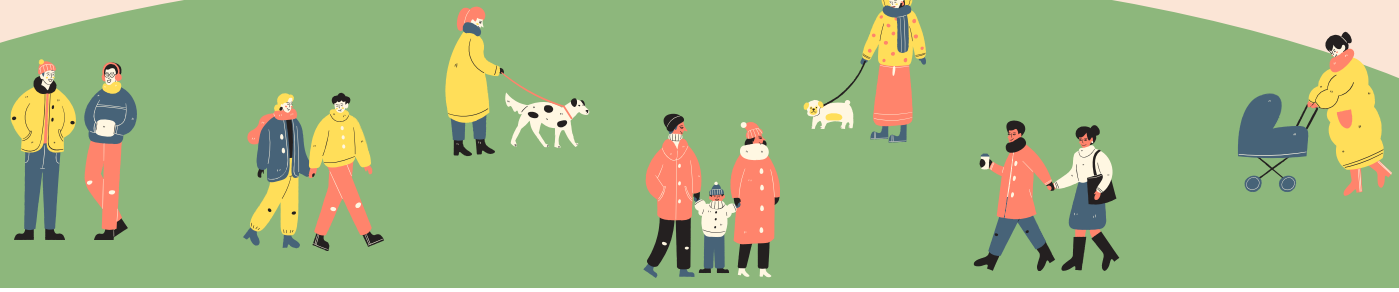

お問い合わせ　のぞみが丘運営協議会　TEL:080-6243-5321

のぞみが丘文化祭プログラム

PROGRAMS

15日

	内容	会場
9:00～10:00	農産物 受付	灰塚コミュニティセンター・裏
10:00	開会式	研修室
10:00～12:30	各ブース スタート（和室・バザーは11:00～販売開始）	
12:30	表彰式	研修室
表彰式終了後	農産物　即売会	ホール
13:30頃	閉会式	研修室

秋の作品展示会☆出展者紹介

〇染色グループ…草木染作品
〇広報部
　…写真コンテスト出品作品
〇三良坂保育所…園児作品
〇のぞみ苑…習字・手芸作品
〇木工グループ
　…夏休み木工教室・制作作品
〇地域の子ども達の作品・行事写真
〇永島一秀…帽子掛け・箱
〇西家美之…木工作品
〇戸田博道…木のおもちゃ・組み木
〇谷本鈴江…切り絵
〇田口美恵…手編み作品
〇湯藤浩康
　…懐かしきテレフォンカード
〇山口　潔…レザー作品
〇山口のぞみ…手芸作品

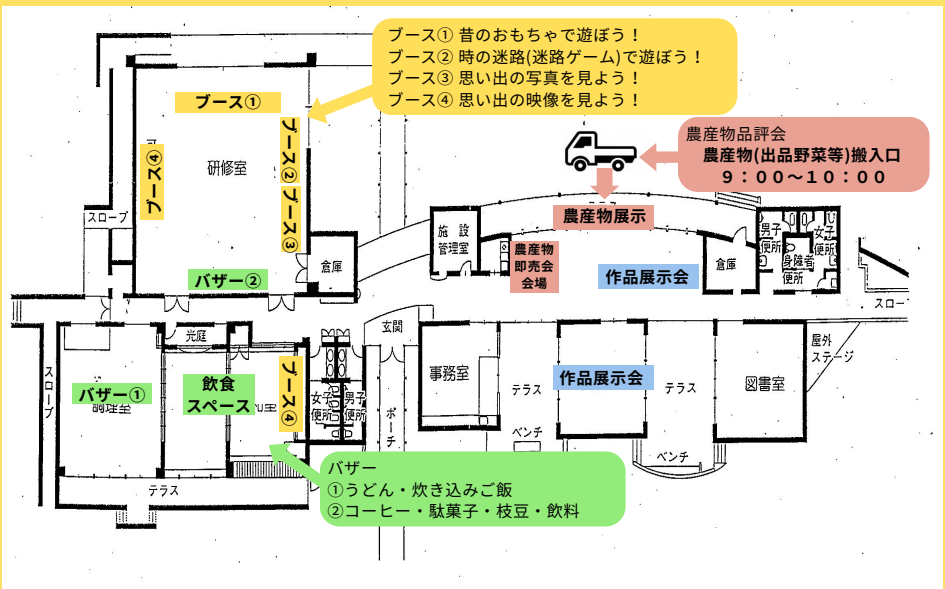

〇植田由美子…書
〇山下晶葉…折り紙作品
〇藤川和沙・莉杏那
　…パンチニードル作品

≪作品展示会・開催日時≫

11月15日(日)
10:00～13:30
11月16日(月)～21日(土)
9:30～16:30